PARENTIUM NEKRETNINE
Bračka 41, 52440 Poreč
mail: info@parentium-nekretnine.com
web: www.parentium-nekretnine.com
info: +385 95 359 5158 | +385 97 653 7679

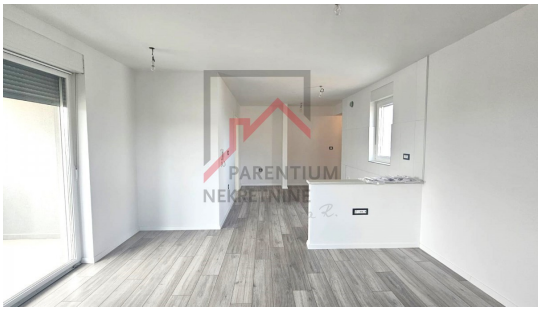

Kode :	01340
Lage :	Poreč
Wohnfläche :	65 m2
Grundstücksfläche :	0 m2
Entfernung zum Zentrum :	7000 m
Entfernung zum Meer :	7000 m
Etage :	1
Anzahl der Etagen :	1
Anzahl der Zimmer :	3
Anzahl der Schlafzimmer :	2
Anzahl der Badezimmer :	1
Parkplatz :	Ja
Klimaanlage Heizung :	Ja
Baujahr :	2023
Energieeffizien :	A+

Preis :	241.700 €

Porec,
Unweit von Poreč, in einer kleinen Stadt mit allen notwendigen Annehmlichkeiten für den Alltag, steht eine Zwei-Zimmer-Wohnung zum Verkauf.
Die Wohnung befindet sich in einem 2023 erbauten Wohnhaus.

Die Wohnung besteht aus zwei Schlafzimmern, einem Wohnzimmer mit Küche und einem Esszimmer, das zu einer überdachten Terrasse führt, einem Badezimmer und einem Flur. Die Wohnung ist mit Sanitäranlagen, Klimaanlagen in den Schlafzimmern und im Wohnzimmer ausgestattet. Im Badezimmer gibt es eine Fußbodenheizung. PVC-Zimmerei mit Moskitonetzen.

Zur Wohnung gehören zwei Parkplätze vor dem Gebäude. Bereit zum Einzug.